



# องค์การบริหารส่วนตำบลปอพลอย

Welcome



“องค์กรปกครองส่วนท้องถิ่นที่ขับเคลื่อนการดำเนินงานตำบลที่มีระบบการส่งเสริม  
สุขภาพดูแลผู้สูงอายุระยะยาว(Long Term Care)”



# 1. ผู้บริหารมีการกำหนดนโยบายและวิสัยทัศน์ในการขับเคลื่อนงานด้านการส่งเสริมสุขภาพดูแลผู้สูงอายุระยะยาว (LONG TERM CARE)

## นโยบายการทำงาน

- มีการกำหนดนโยบาย /วิสัยทัศน์ /พันธกิจชัดเจน

เป็นตำบลที่เน้นการพัฒนาคุณภาพชีวิตประชาชนในตำบลในทุกมิติ ได้แก่ มิติการส่งเสริมสุขภาพ

มิติการส่งเสริมด้านสภาพแวดล้อม มิติด้านสังคม และมิติเศรษฐกิจ

## โดยมีวิสัยทัศน์ในการพัฒนาตำบลคือ

“ตำบลที่เน้นการพัฒนาคุณภาพชีวิต ยึดหลักเศรษฐกิจพอเพียง พึ่งเลี้ยงพี่น้องประชาชน”

## พันธกิจ

ผู้สูงอายุที่มีภาวะพึ่งพิง ในพื้นที่องค์การบริหารส่วนตำบลบ่อพลอย ได้รับการบริการดูแลระยะยาวด้านสาธารณสุขตามแผนการดูแลรายบุคคล (CP) โดยบุคลากรที่เกี่ยวข้องและผู้ช่วยเหลือดูแลผู้สูงอายุที่มีภาวะพึ่งพิง ณ ที่ครัวเรือน

# ผู้บริหารร่วมลงพื้นที่เยี่ยมบ้านนายแป้น เหมือนเขียว และนางสายหยุด เหมือนเขียว



เยี่ยมบ้านผู้ป่วยติดบ้านติดเตียง มอบถุงยังชีพ และสำรวจสภาพบ้านเพื่อซ่อมแซม

## 2.มีข้อมูลผู้สูงอายุตามกลุ่มศักยภาพ ตามความสามารถในการประกอบ กิจวัตรประจำวัน (BARTHEL ACTIVITIES OF DAILY LIVING : ADL)

มีการสำรวจผู้สูงอายุในพื้นที่องค์การบริหารส่วนตำบลบ่อพลอย และประเมินการทำกิจวัตรประจำวันโดยใช้แบบ  
ประเมินคัดกรองความสามารถในการดำเนินชีวิตประจำวันตามดัชนีบาร์ธเอลเอตีแอล และสรุปข้อมูลผู้สูงอายุที่มีคะแนน  
ประเมิน เอตีแอล เท่ากับหรือน้อยกว่า 11 โดยจำแนกเป็น 4 กลุ่มตามความต้องการบริการด้านสาธารณสุข จัดเก็บเป็น

ฐานข้อมูล

| รายชื่อผู้สูงอายุและผู้ที่มีภาวะพึ่งพิง ในเขต อบต.บ่อพลอย |                |                            |     |   |              |            |    |                 |         |      |                 |         |         |           |
|---|----------------|----------------------------|-----|---|--------------|------------|----|-----------------|---------|------|-----------------|---------|---------|-----------|
| ลำดับ   | เลขประจำตัว    | ชื่อสกุล                   | ADL | G | เพศอายุ      | หน่วยลำ    | ภา | วันที่เสียชีวิต | ที่อยู่ | หมู่ | ถนน             | ตำบล    | อำเภอ   | จังหวัด   |
| 1   | 3710300160591  | นางตอง รุ่งระมาณ           | 4   | 4 | หญิง : 87 ปี | รพ.บ่อพลอย | N  |                 | 122     | 11   | บ้านวังไพลิน    | บ่อพลอย | บ่อพลอย | กาญจนบุรี |
| 2   | 3710300009214  | นางมาลี เหมือนเขียว        | 0   | 4 | หญิง : 67 ปี | รพ.บ่อพลอย | N  |                 | 110     | 4    | บ้านวังหัวแหวน  | บ่อพลอย | บ่อพลอย | กาญจนบุรี |
| 3   | 3710300134264  | นายสาส์น พักษา             | 7   | 1 | ชาย : 76 ปี  | รพ.บ่อพลอย | N  |                 | 33      | 4    | บ้านวังหัวแหวน  | บ่อพลอย | บ่อพลอย | กาญจนบุรี |
| 4   | 3710300136674  | น.ส.ปราณี พักษา            | 6   | 1 | หญิง : 62 ปี | รพ.บ่อพลอย | N  |                 | 74/1    | 4    | บ้านวังหัวแหวน  | บ่อพลอย | บ่อพลอย | กาญจนบุรี |
| 5   | 3710300135732  | นางกุหลาบ แก้วไขเกิด       | 0   | 4 | หญิง : 72 ปี | รพ.บ่อพลอย | N  |                 | 57      | 4    | บ้านวังหัวแหวน  | บ่อพลอย | บ่อพลอย | กาญจนบุรี |
| 6   | 3720400771975  | นายสรเชษฐ หลอมสุวรรณ       | 2   | 4 | ชาย : 40 ปี  | รพ.บ่อพลอย | N  |                 | 38/2    | 9    | บ้านเขาเขียว    | บ่อพลอย | บ่อพลอย | กาญจนบุรี |
| 7   | 3720901107083  | จ.ส.อ.รุ่งโรจน์ ไสยมา      | 2   | 4 | ชาย : 56 ปี  | รพ.บ่อพลอย | N  |                 | 38/3    | 9    | บ้านเขาเขียว    | บ่อพลอย | บ่อพลอย | กาญจนบุรี |
| 8   | 3710300104349  | นายนิโธด ฉิมเขือ           | 10  | 1 | ชาย : 52 ปี  | รพ.บ่อพลอย | N  |                 | 8/2     | 3    | บ้านท่าว่า      | บ่อพลอย | บ่อพลอย | กาญจนบุรี |
| 9   | 3710300132199  | นางสาคร บัวช้อน            | 4   | 3 | หญิง : 55 ปี | รพ.บ่อพลอย | N  |                 | 3       | 4    | บ้านวังหัวแหวน  | บ่อพลอย | บ่อพลอย | กาญจนบุรี |
| 10  | 5710300003450  | พระอธิการประยูร เข้มยงรุ่ง | 4   | 3 | ชาย : 85 ปี  | รพ.บ่อพลอย | N  |                 | 51      | 7    | บ้านตระวัน      | บ่อพลอย | บ่อพลอย | กาญจนบุรี |
| 11  | 3710300019091  | นางสายหยุด เหมือนเขียว     | 10  | 1 | หญิง : 59 ปี | รพ.บ่อพลอย | N  |                 | 75      | 9    | บ้านเขาเขียว    | บ่อพลอย | บ่อพลอย | กาญจนบุรี |
| 12  | 3710300160478  | นายบำรุง เหมือนเขียว       | 4   | 3 | ชาย : 74 ปี  | รพ.บ่อพลอย | N  |                 | 119     | 11   | บ้านวังไพลิน    | บ่อพลอย | บ่อพลอย | กาญจนบุรี |
| 13  | 3710300091701  | นายสุพิศ สัมอินทร์         | 9   | 1 | ชาย : 60 ปี  | รพ.บ่อพลอย | Y  | 17/12/2022      | 41      | 9    | บ้านเขาเขียว    | บ่อพลอย | บ่อพลอย | กาญจนบุรี |
| 14  | 3660700385672  | นายสุทิน ขาวนาคีร์         | 6   | 2 | ชาย : 82 ปี  | รพ.บ่อพลอย | N  |                 | 158     | 6    | บ้านหนองเตียน   | บ่อพลอย | บ่อพลอย | กาญจนบุรี |
| 15  | 37103000159593 | นายสุชิน เหมือนไข          | 9   | 2 | ชาย : 53 ปี  | รพ.บ่อพลอย | N  |                 | 32      | 3    | บ้านท่าว่า      | บ่อพลอย | บ่อพลอย | กาญจนบุรี |
| 16  | 3710300262581  | นางประจาว โพธิ์ทอง         | 10  | 1 | หญิง : 85 ปี | รพ.บ่อพลอย | N  |                 | 123     | 6    | บ้านหนองเตียน   | บ่อพลอย | บ่อพลอย | กาญจนบุรี |
| 17  | 3700100220744  | นายพยอมศักดิ์ วัชรรัตน์    | 0   | 4 | ชาย : 78 ปี  | รพ.บ่อพลอย | N  |                 | 1/1     | 2    | บ้านหนองยางช้าง | บ่อพลอย | บ่อพลอย | กาญจนบุรี |
| 18  | 3710300136666  | นางทองเจียม นิยมหอม        | 11  | 1 | หญิง : 79 ปี | รพ.บ่อพลอย | N  |                 | 74      | 4    | บ้านวังหัวแหวน  | บ่อพลอย | บ่อพลอย | กาญจนบุรี |
| 19  | 3710300132482  | นางง นาดรัมย์              | 11  | 1 | ชาย : 71 ปี  | รพ.บ่อพลอย | N  |                 | 8       | 4    | บ้านวังหัวแหวน  | บ่อพลอย | บ่อพลอย | กาญจนบุรี |
| 20  | 3730200463291  | นายสม มีแสง                | 11  | 1 | ชาย : 72 ปี  | รพ.บ่อพลอย | N  |                 | 40      | 5    | บ้านวังหลม      | บ่อพลอย | บ่อพลอย | กาญจนบุรี |
| 21  | 3710300132890  | นางแหวน เอกบั้งชา          | 11  | 1 | หญิง : 91 ปี | รพ.บ่อพลอย | N  |                 | 16      | 4    | บ้านวังหัวแหวน  | บ่อพลอย | บ่อพลอย | กาญจนบุรี |
| 22  | 3710300587641  | นายศักดิ์ชัย มั่นเบ็ญ      | 3   | 3 | ชาย : 55 ปี  | รพ.บ่อพลอย | N  |                 | 83      | 10   | บ้านเขาสังไค    | บ่อพลอย | บ่อพลอย | กาญจนบุรี |
| 23  | 3710300204335  | นางหทัยเจ็ญ แซ่ฮ้อ         | 8   | 1 | หญิง : 96 ปี | รพ.บ่อพลอย | Y  | 19/10/2022      | 7       | 7    | บ้านตระวัน      | บ่อพลอย | บ่อพลอย | กาญจนบุรี |
| 24  | 3710300110250  | นายตุ้ เหมือนศรี           | 11  | 1 | ชาย : 83 ปี  | รพ.บ่อพลอย | Y  | 31/05/2022      | 3       | 3    | บ้านท่าว่า      | บ่อพลอย | บ่อพลอย | กาญจนบุรี |

3.องค์กรปกครองส่วนท้องถิ่น มีการจัดทำแผนยุทธศาสตร์/แผนงบประมาณในการสนับสนุนการ  
ขับเคลื่อนตำบลที่มีระบบการส่งเสริมสุขภาพดูแลผู้สูงอายุระยะยาว (LONG TERM CARE) ในชุมชน  
อย่างต่อเนื่อง

“การกำหนดขอบเขตและแนวทางการดูแลระบบ Long term care  
ในพื้นที่ตำบลบ่อพลอย”

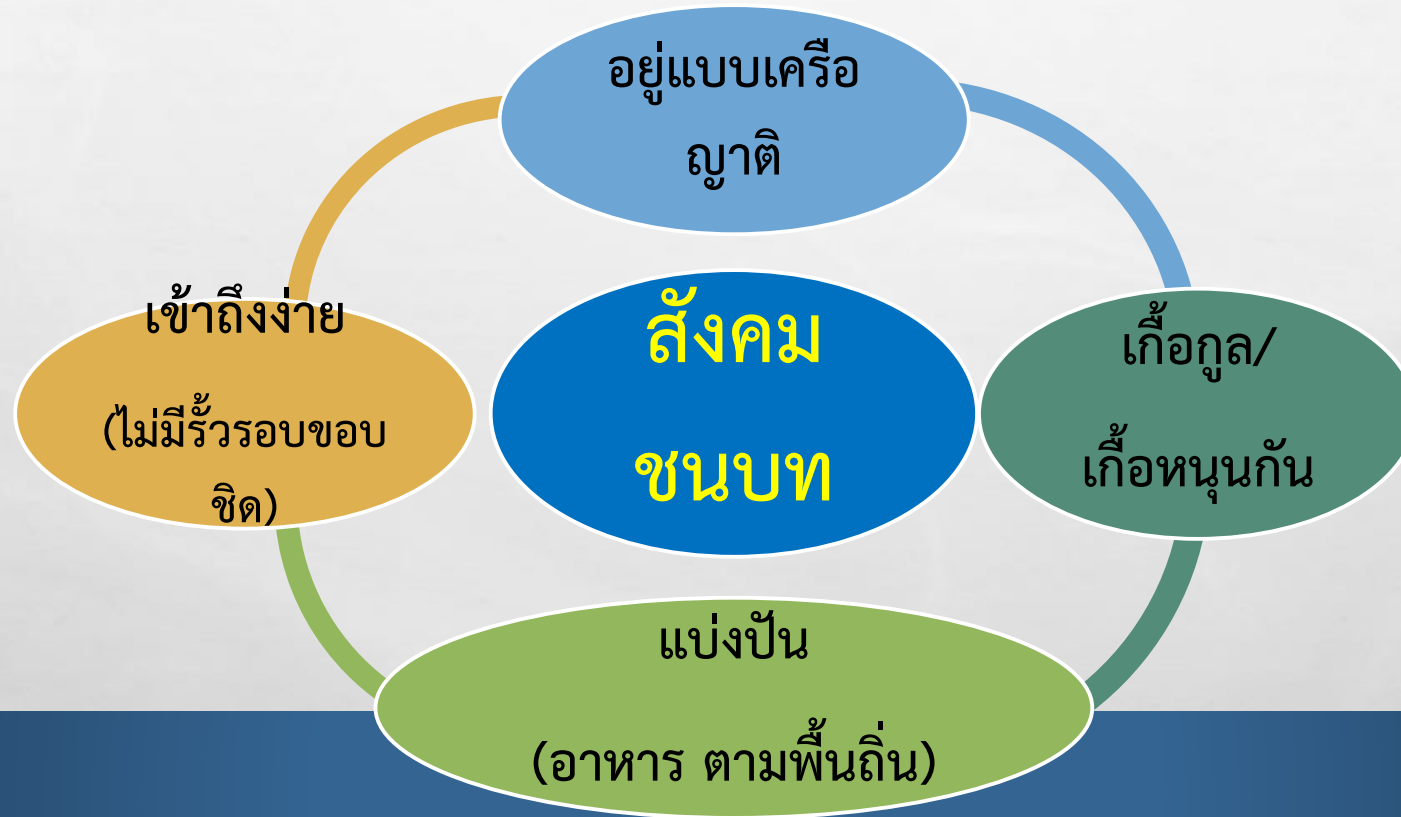

# “การกำหนดขอบเขตและแนวทางการดูแลระบบ Long term care ในพื้นที่ชุมชนชนบทในตำบลบ่อพลอย”

## ระบบการส่งเสริมสุขภาพดูแลผู้สูงอายุระยะยาว

- 1) สำรวจผู้สูงอายุในพื้นที่องค์การบริหารส่วนตำบลบ่อพลอย และประเมินการทำกิจวัตรประจำวันโดยใช้แบบประเมินคัดกรองความสามารถในการดำเนินชีวิตประจำวันตามดัชนีบาร์เธลเอดีแอล และสรุปข้อมูลผู้สูงอายุที่มีคะแนนประเมิน เอดีแอล เท่ากับหรือน้อยกว่า 11 โดยจำแนกเป็น 4 กลุ่มตามความต้องการบริการด้านสาธารณสุข จัดเก็บเป็นฐานข้อมูลไว้ที่ศูนย์ฯ และส่งเป็นอิเล็กทรอนิกส์ไฟล์ให้องค์การบริหารส่วนตำบลบ่อพลอย เพื่อดำเนินการต่อไป
- 2) CM จัดทำ CP และปรึกษาปัญหารายกรณีกับสหวิชาชีพที่เกี่ยวข้อง (care conference) เพื่อประกอบการจัดทำข้อเสนอโครงการจัดบริการดูแลระยะยาวฯ
- 3) โรงพยาบาลบ่อพลอย จัดทำโครงการและข้อเสนอโครงการพร้อมสรุปแผนการดูแลรายบุคคล เพื่อขอรับการสนับสนุนค่าใช้จ่ายบริการดูแลระยะยาวฯต่อกองทุนหลักประกันสุขภาพองค์การบริหารส่วนตำบลบ่อพลอย

# การใช้แอปพลิเคชันในการ แจ้งพิกัดของบ้านเป้าหมาย

# อบต.ลงพื้นที่เยี่ยมบ้านร่วมกับ CM และ CG

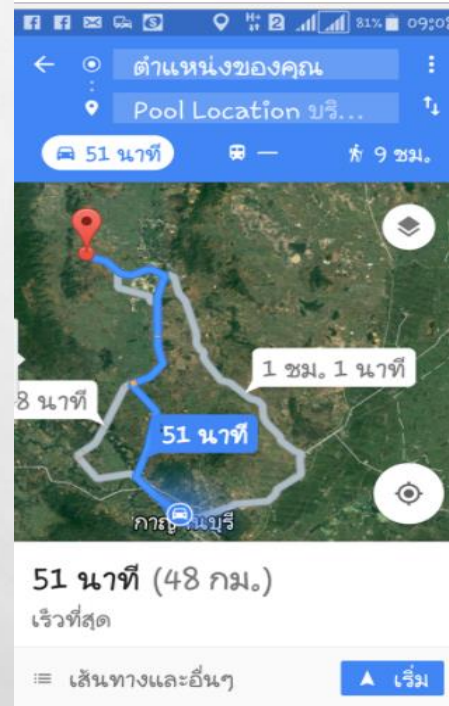
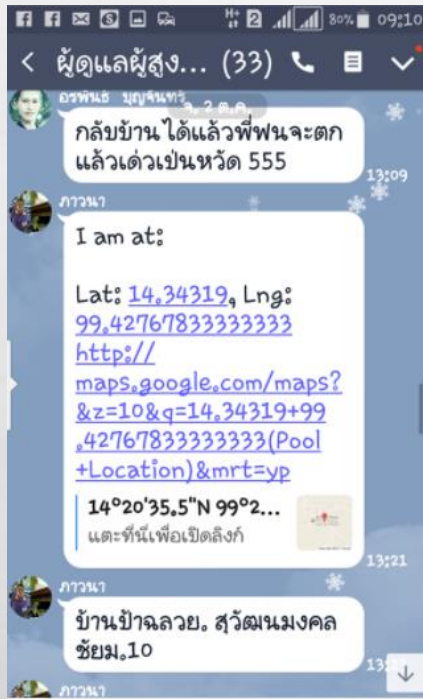



อบต.ลงพื้นที่เยี่ยมบ้านร่วมกับ  
CM และ CG  
- ส่งผู้ป่วยไป รพ.โดยการ  
ประสานรถรับส่งของหมู่บ้าน



ยืมที่นอนลม จาก รพ.บ่อพลอย  
ชมรมผู้สูงอายุ ต.บ่อพลอยสนับสนุน  
เงินมัดจำ 1,000 บาท





# 4. มีชมรมผู้สูงอายุผ่านเกณฑ์



คณะกรรมการชมรมผู้สูงอายุตำบลบ่อพลอย



ระเบียบชมรมฯ

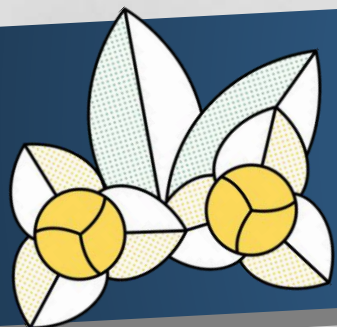

ชมรมผู้สูงอายุตำบลบ่อพลอย  
อำเภอบ่อพลอย จังหวัดกาญจนบุรี



ที่ตั้งชมรมฯ องค์การบริหารส่วนตำบลบ่อพลอย ตั้งอยู่เลขที่ ๒ หมู่ที่ ๑๑ ตำบลบ่อพลอย อำเภอบ่อพลอย จังหวัดกาญจนบุรี อยู่ห่างจากอำเภอเมืองกาญจนบุรี ไปทางทิศเหนือประมาณ ๓๘ กิโลเมตร และอยู่ห่างจาก ที่ว่าการอำเภอบ่อพลอย ไปทางทิศใต้ประมาณ ๓ กิโลเมตร

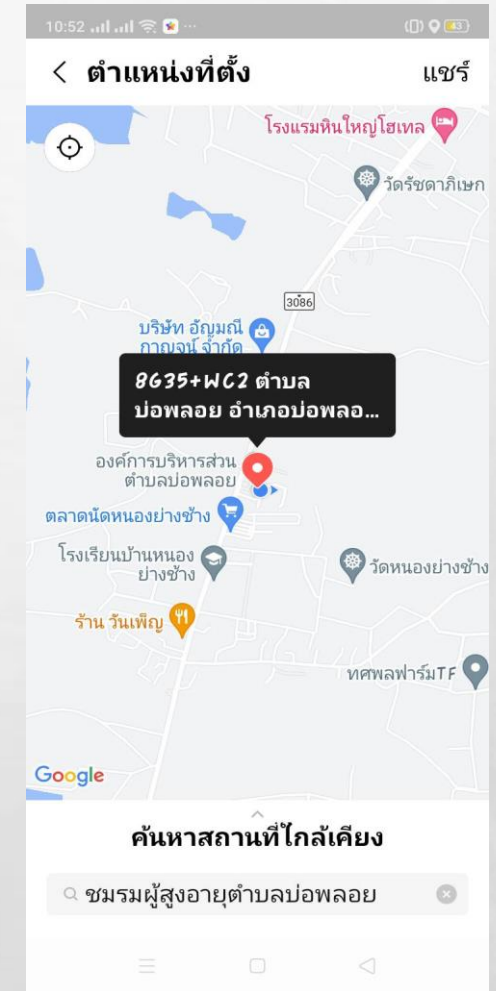

# ประชุมชมรมผู้สูงอายุตำบลบ่อพลอยประจำปี



# ประชุมคณะกรรมการชมรมผู้สูงอายุตำบลบ่อพลอย



# บรรยายให้ความรู้ในเรื่องสุขภาพอนามัย



# -กิจกรรมบันทึกข้อมูลสุขภาพ



สมุดบันทึกสุขภาพผู้สูงอายุ  
BLUE BOOK APPLICATION

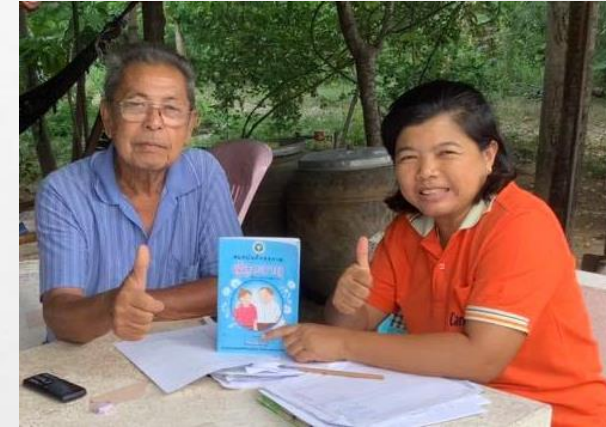

ผู้จัดการการดูแลผู้สูงอายุ

CARE MANAGER

นางสาวช่อผกา จันประดับ



ผู้ดูแลผู้สูงอายุ

(Caregiver)



5. มีผู้จัดการการดูแลผู้สูงอายุ (CARE MANAGER), ผู้ดูแลผู้สูงอายุ (CAREGIVER)

# 6. มีบริการดูแลผู้สูงอายุที่บ้านคุณภาพ (HOME HEALTH CARE) จากสถานบริการสู่ชุมชน โดยบุคลากรสาธารณสุขและทีมสหวิชาชีพ



เง... นาคเอี่ยม



นางม้วน... รากูท



ทองเจียม เนียมหอม

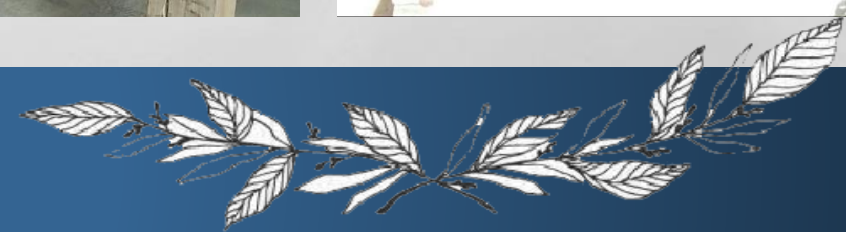

# 7. มีบริการส่งเสริมป้องกันทันตสุขภาพในระดับตำบล



CM ประสานกับหน่วยบริการจัดบุคลากรสาธารณสุข (ทีมหมอครอบครัว) ทำหน้าที่บริการดูแลด้านการพยาบาล ด้านการฟื้นฟูสภาพร่างกาย ด้านโภชนาการ ด้านเภสัชกรรมและด้านอื่นๆตามความจำเป็น อาทิ สุขภาพช่องปาก สุขภาพจิต แก่ผู้สูงอายุที่บ้าน พร้อมให้คำแนะนำและฝึกสอนญาติและหรือ CG ในการดูแลช่วยเหลือ







# อบต.บ่อพลอย ร่วมลงพื้นที่เยี่ยมบ้านกับ CM/CG และ ชมรมผู้สูงอายุ ผู้นำหมู่บ้าน



- เก็บข้อมูล หากเป็นครอบครัวยากไร้ ประสานพัฒนาสังคมให้ความช่วยเหลือเงินสงเคราะห์

- หากพบความเดือนร้อนเรื่องสภาพที่อยู่อาศัย ดำเนินการซ่อมแซมบ้านในงบประมาณของท้องถิ่น ร่วมกับสภาองค์กรชุมชน

- ชมรมผู้สูงอายุตำบลบ่อพลอย ร่วมมอบถุงยังชีพเยี่ยมบ้าน

- การนำส่งผู้ป่วยเข้ารับการรักษา/กายภาพบำบัด/การพบแพทย์ตามนัด



## 9. มีคณะกรรมการบริหารจัดการ ดูแลผู้สูงอายุที่มีภาวะพึ่งพิง LONG TERM CARE

การประชุมคณะทำงานดูแลผู้สูงอายุระยะยาวเพื่อพิจารณา Care plane และขออนุมัติงบประมาณเพื่อดำเนินกิจกรรมตามแผนงาน



# 10.มีการใช้สมุดบันทึกสุขภาพผู้สูงอายุด้าน DIGITAL BLOCKCHAIN เพื่อความรู้ด้านสุขภาพอย่างน้อยร้อยละ 50



# 11. มีพื้นที่ต้นแบบในการดำเนินงาน LONG TERM CARE ที่เป็นแบบอย่างงานวิจัย R2R/นวัตกรรม/วิธีปฏิบัติที่เป็นเลิศ (BEST PRACTICES)



# ผู้ป่วยโรคไตไม่ยอมรับการรักษา เนื่องจากไม่มีเงินทำห้องปลอดเชื้อเพื่อใช้ในการล้างไตด้วยตนเอง

โรงพยาบาลบ่อพลอย ประสาน อบต.บ่อพลอย เพื่อขอความช่วยเหลือดำเนินการสร้างห้องปลอดเชื้อให้กับผู้ป่วยรายดังกล่าว นำเรียนปัญหาดังกล่าวให้กับผู้บริหารท้องถิ่น



นายอำนาจ สุวรรณนิม อายุ 54 ปี  
อยู่บ้านเลขที่ 4/1 ม.3 บ้านท่าว่า



หมดกำลังใจ ไม่อยากให้ครอบครัวเดือดร้อน เนื่องจากภรรยามีอาการรับจ้าง รายได้ไม่เพียงพอผ่านการประเมิน และได้เข้ารับการฝึกขั้นตอนการล้างไตด้วยตัวเอง ซึ่งต้องไป รพ.พหลฯ เป็นเดือน โดยได้รับการดูแลรับส่งจาก นายกันตภณ พานแก้ว ผู้ใหญ่บ้าน ม.3 บ้านท่าว่า

ดำเนินการสร้างห้องปลอดเชื้อ เพื่อให้โรงพยาบาลพหลฯ ลงมาตรวจสอบว่าเป็นไปตามเกณฑ์หรือไม่



นายสนอง วิเศษสิงห์ นายก อบต.บ่อพลอย ลงพื้นที่ร่วมกับโรงพยาบาลบ่อพลอย ผู้นำหมู่บ้านและผู้นำท้องถิ่น ให้กำลังใจ และเร่งดำเนินการสร้างห้องปลอดเชื้อ





# ครอบครัวคือผู้ดูแลผู้สูงอายุได้ดีที่สุด

